

G:\VORHABEN\38253\2 - LPH1-5\AutoCAD\1 - LPH1-2\B-Pläne Südstadt_1.dwg

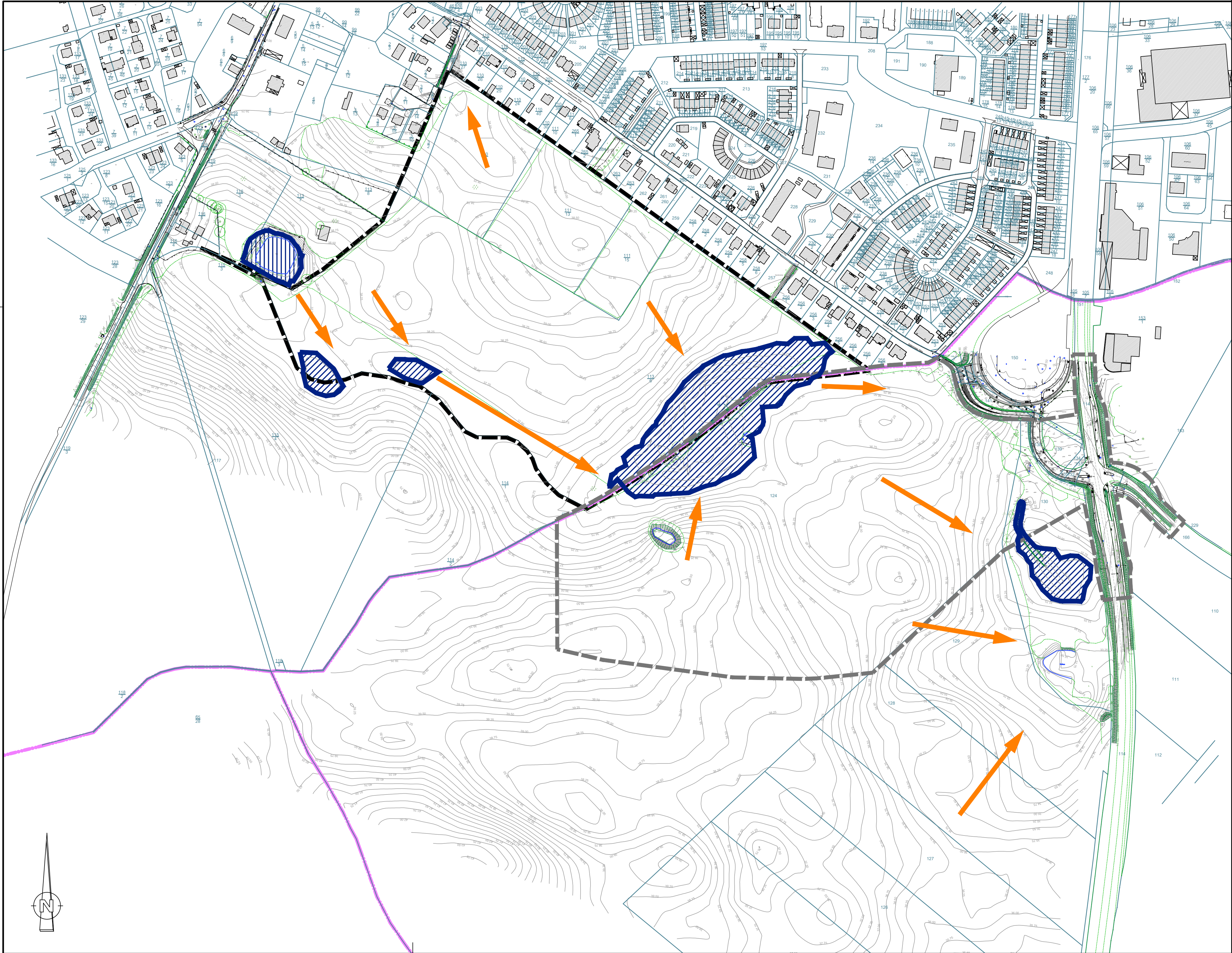

Zeichenerklärung

Bestand

- B1 Einzugsgebiet mit Nummer
- Senkenbereiche

Verwaltung

- Flurgrenze
- Flurstücksgrenze
- Flurstücksnummer

| | | | |
|-----|------------------|-------|------|
| | | | |
| | | | |
| | | | |
| | | | |
| Nr. | Art der Änderung | Datum | Name |

Entwurfsvermessung



Vermessungs- und Ingenieurbüro
Dipl.-Ing. (FH) ANDREAS GOLNIK
Öffentlich bestellter Vermessungsingenieur

Linie-Meßstab 1:5000
Tel.: 0381/48593-0
Fax: 0381/48593-70
E-Mail: info@vgb-rostock.de
Internet: www.vgb-rostock.de

WASTRA-PLAN
Unabhängig beratende Ingenieure

**IHRE IDEE.
UNSER PLAN.**

| | | | | | |
|---|--------------|--------------|------------|---------|-------------|
| Oll-Päsel-Weg 1, 18069 Rostock, Tel.: 0381/809580 | | | | | |
| | Datum | Unterschrift | Bezugshöhe | Maßstab | Unterlage |
| gezeichnet | Oktober 2023 | cad/hu | DHHN92 | 1:2500 | 9 |
| Fachverantw. | Oktober 2023 | | | | Lagebezug |
| Projektverantw. | Oktober 2023 | | ETRS89 | | 9 |
| | | | | | |
| Vorhaben 38253 | | | | | Phase |
| B-Plan Nr. 09.WA.189 und Nr. 24 | | | | | Fachbeitrag |
| Erarbeitung eines Fachbeitrages zum Wasserhaushalt | | | | | |
| Darstellung | | | | | |
| Lageplan | | | | | |
| Bestimmung notwendiges Retentionsvolumen | | | | | |
| Auftraggeber | | | | | |
| <div>OstseeSparkasse Rostock / GERBA Gesellschaft für Planung, Am Vögenteich 23, 18057 Rostock / Entwicklung und Bauorganisation mbH Landgut 9, 18059 Papendorf OT Groß Stove</div> | | | | | |
| aufgestellt: | | | | | |
|, den | | | | | |
| | | | | | |